TIBIADES,

Nouveau Genre de Pieces pour

LA FLÛTE, ET LE HAUTBOIS:

Avec Quelques Sonates

POUR LE VIOLON.

SE VENDENT A PARIS *Prix 4.ll 10.s. en blanc*

Chez le S.r Foucault M.d rüe S.t Honoré, a la regle d'or;
Et a la Porte de l'Academie Royale de Musique.

Avec Privilége du Roy. 1717.

A MONSIEUR COUPERIN
Organiste du Roy.

Monsieur,

Vous avez rendu votre nom si Celebre, qu'il suffit d'être votre Eléve pour esperer le suffrage du Public: C'est aussy en cette qualité que je hazarde de luy donner ces Tibiades; trop content s'il peut reconnoître a cet Ouvrage l'Ecolier d'un aussy grand Maître. Je suis avec respect et reconnoissance,

Monsieur,

Votre tres humble
et obeissant Serviteur
Chauvon.

Premiere Suitte.

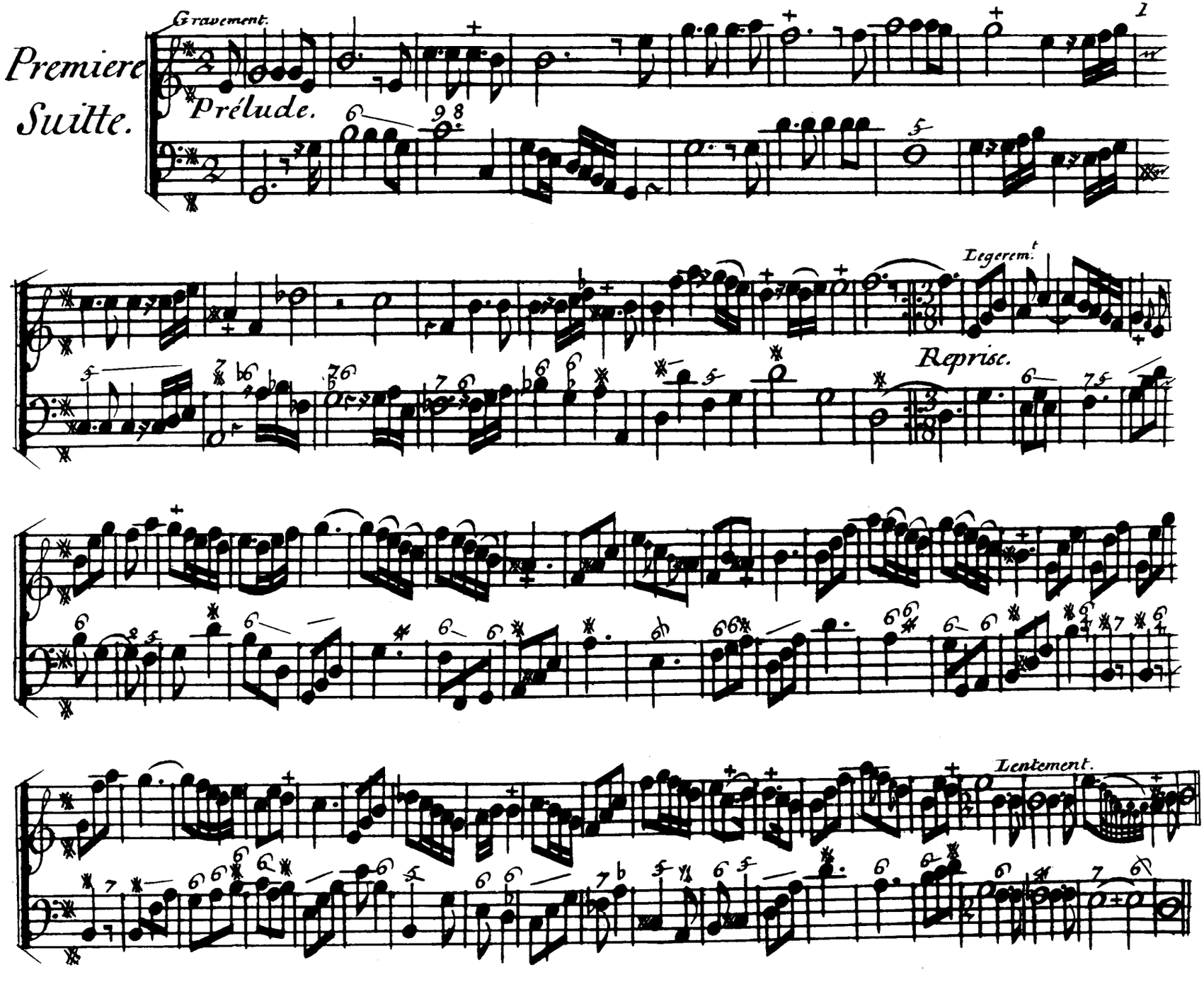

2 Menuet champêtre.

Tendrement.

Legerem.t

Allemande. La déterminée.

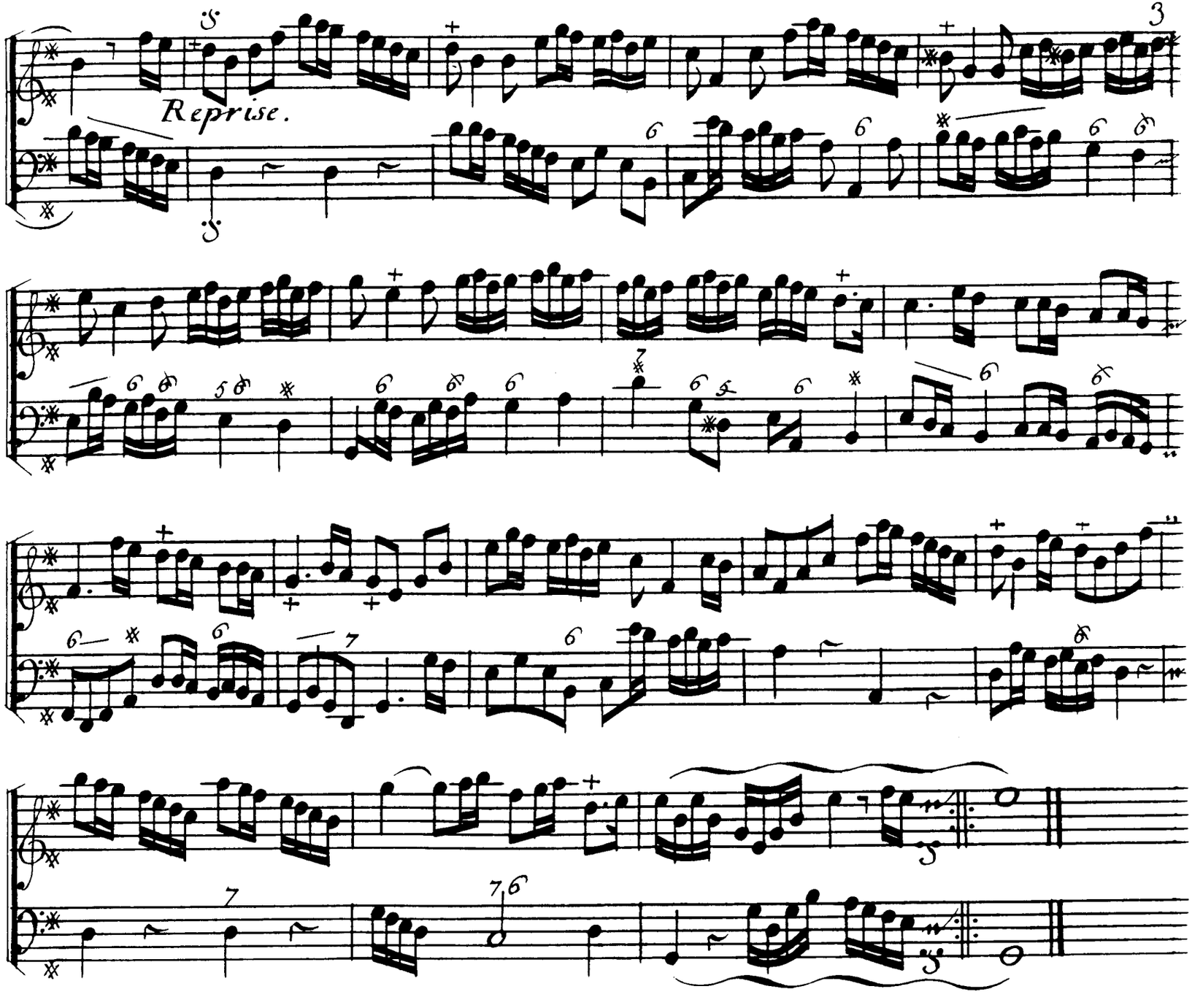
Reprise.

Tres lentement.

Réflexion.

Gracieusement

Arpégement. Lepische.

Petite reprise.

Petite Reprise.

Légerement.

Les Tourbillons.

Reprise.

Legerement.

Cotillon.

Gigue. La follette.

Reprise.

Fin.

Deuxieme Suitte.

Prélude.

Lentem.t et notes égales.

Reprise.

Legerem.t

Notes égales.

Reprise.

Allemande. La cherie.

Reprise.

Affectueusement.

Loure.

Reprise.

Rondeau. *Le folâtre.*

fin.

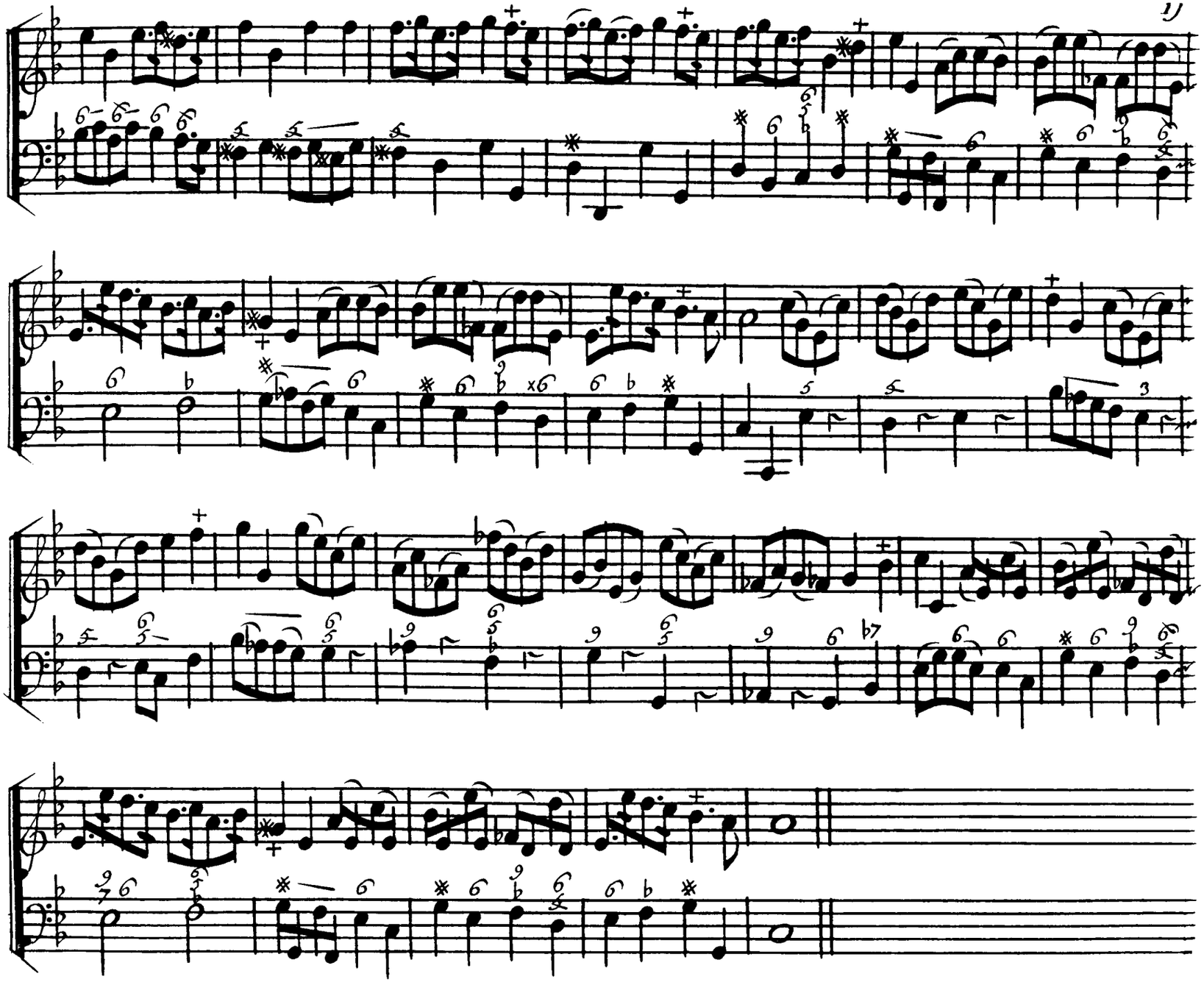

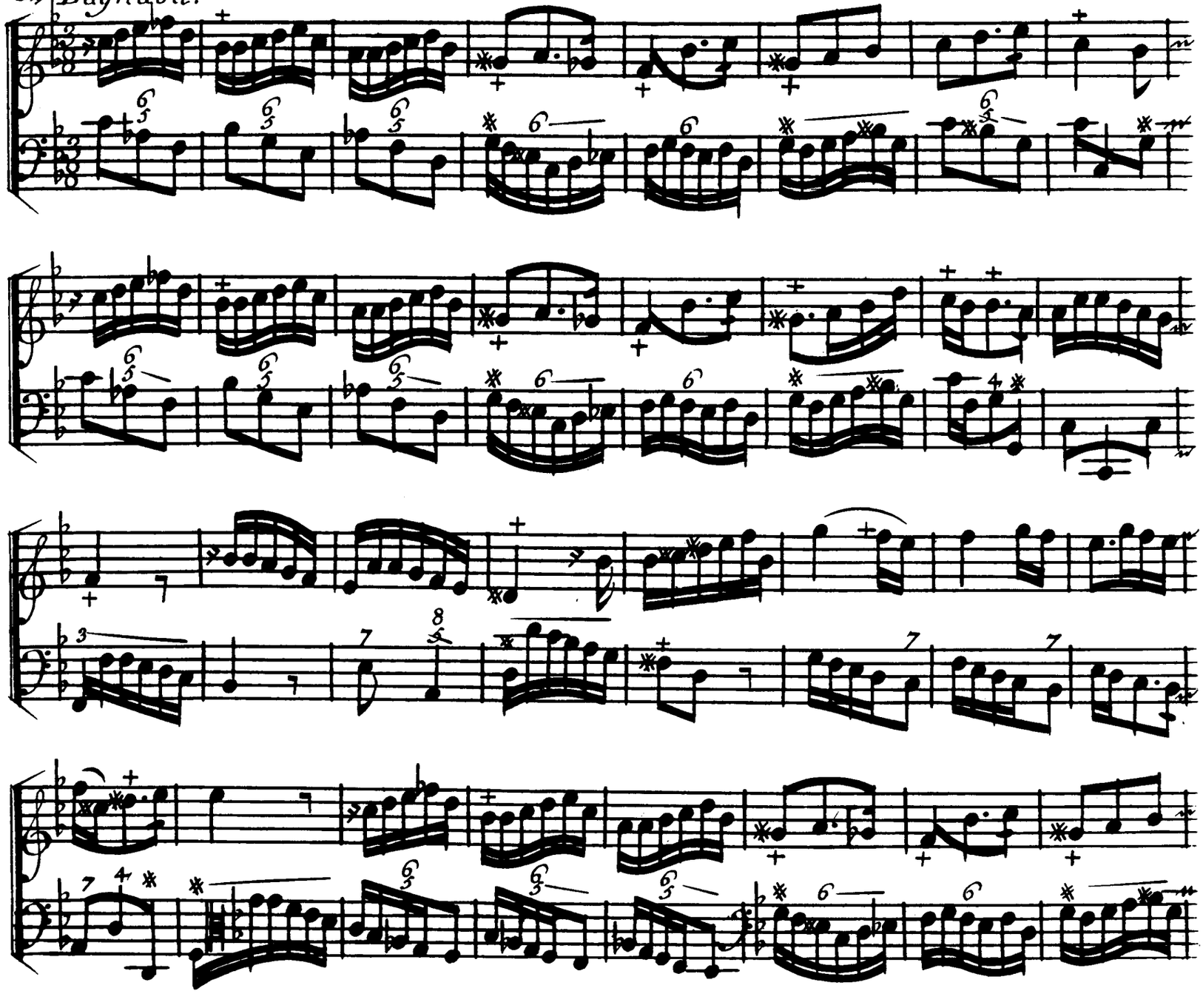

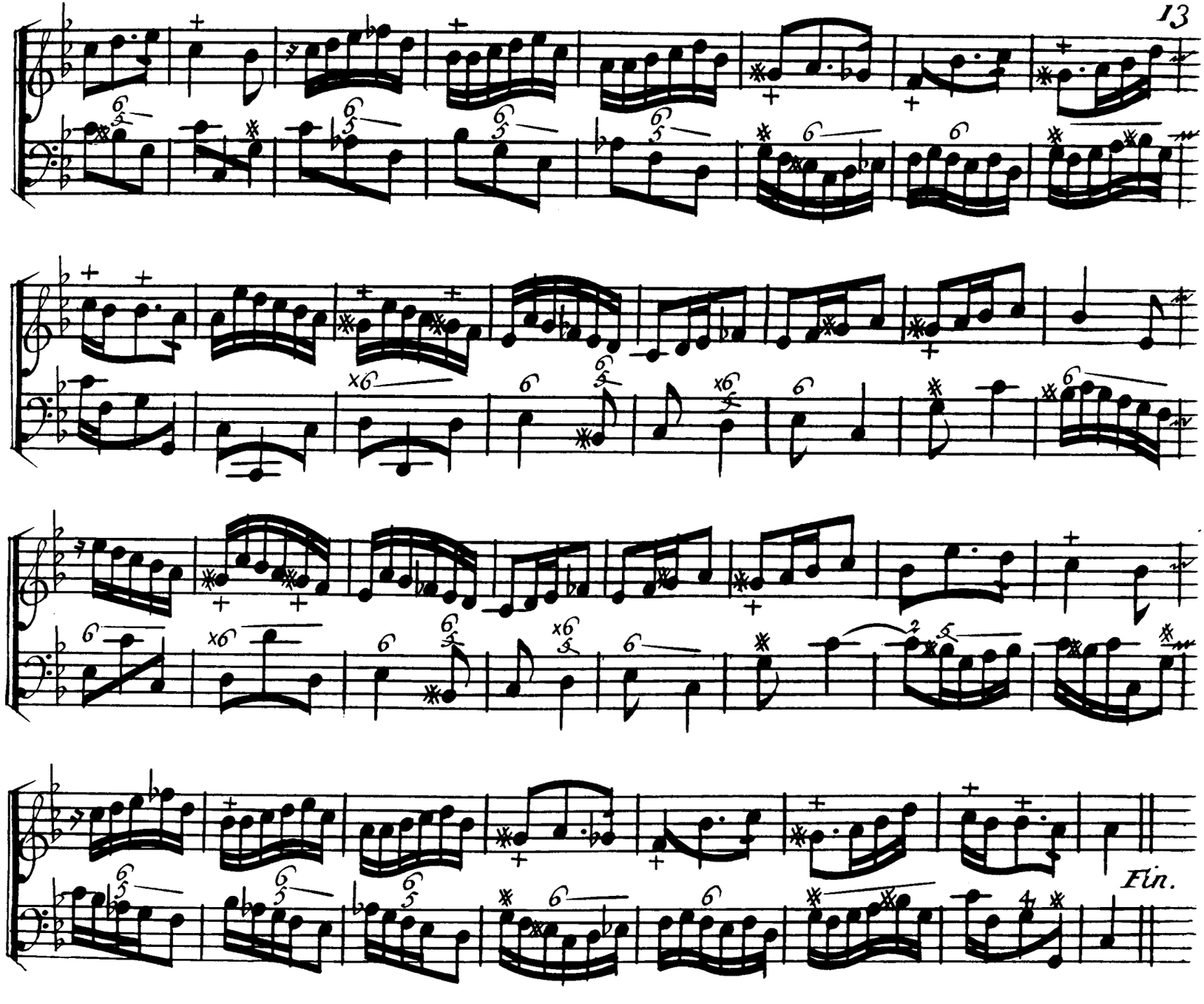
Fin.

Troisiéme Suitte.

Tendrement.

Prélude.

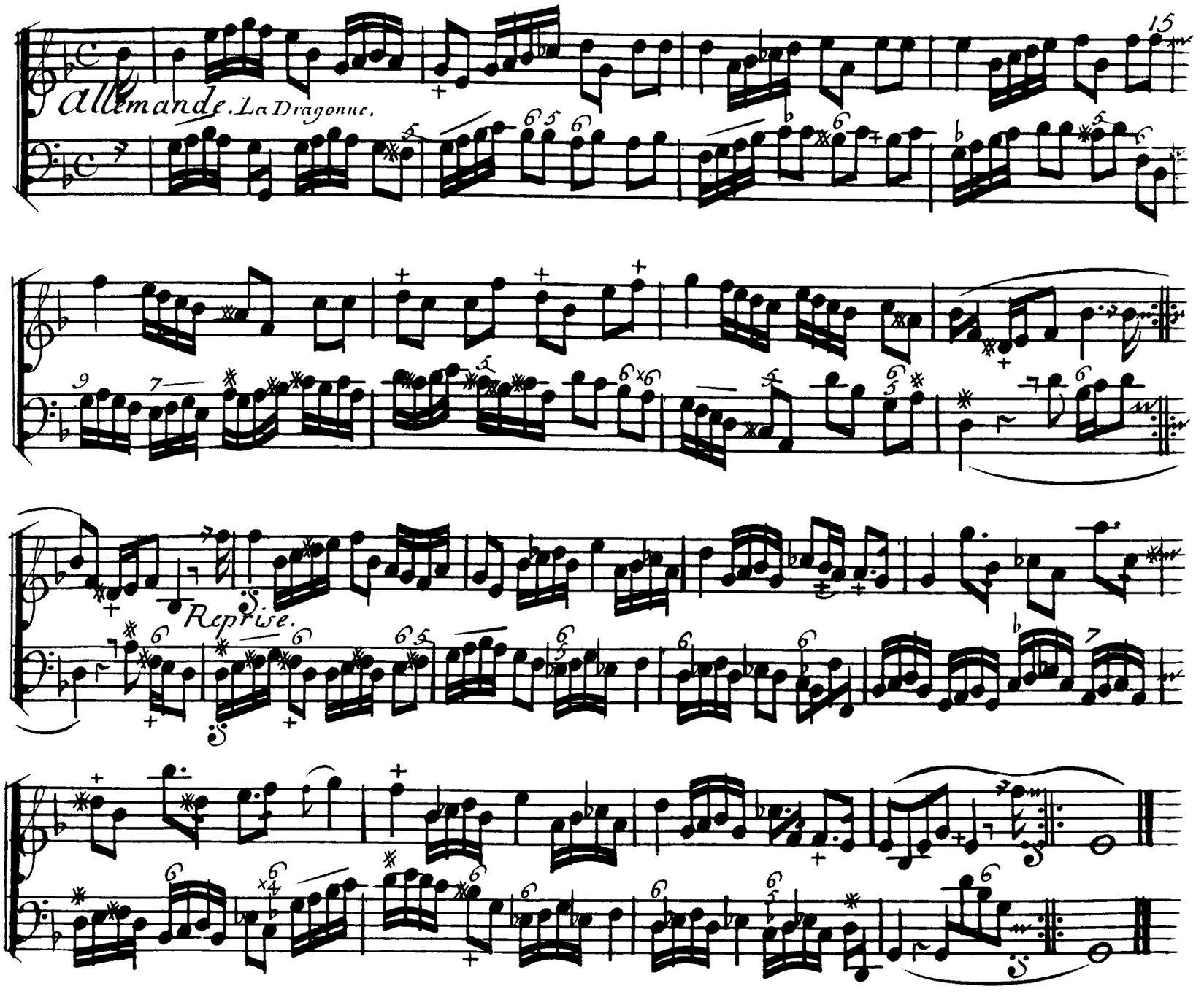
Allemande. La Dragonne.
Reprise.

Sarabande en Rondeau.

Courante. La Moissette.

Reprise.

Sicilienne. La fileuse.

Reprise.

Legerement

Le Roüet

Reprise.

Fin.

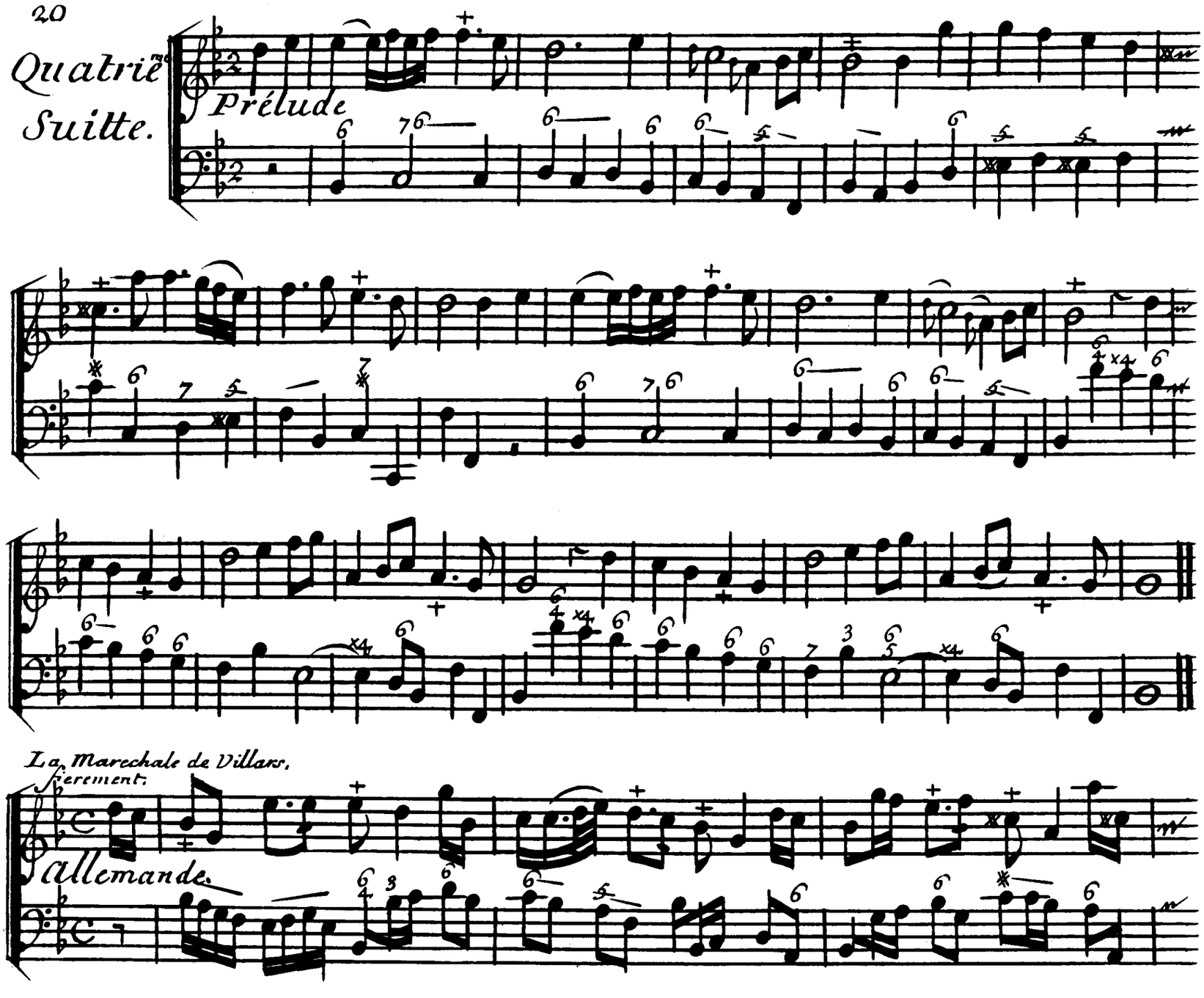
Quatrième Suitte.
Prélude
La Marechale de Villars.
fierement.
Allemande.

Reprise.

Gravement.

Courante. La Frenier.

Reprise.

Rondeau. Lefargis.

Tendrement.

fin.

fin.

Rondeau.

Gracieusem.t et loure.

Espèce de Sicilienne. La Fargis.

Reprise.

Gavotte tendre. La Blanche.

Trés tendrem.t et de goût.

Reprise.

Legerement.

La Chapard.

Gigue.

Reprise.

Petite Reprise.

petite Reprise.

Cinquie.me Suitte.

Vivement.

Caprice. Le Cury.

La St. Germain.

Allemande.

Reprise

Sicilienne.

La rêveuse.

Tres tendrement.

Reprise.

Gavotte en Rondeau.

Legerement.

Chaconne en Rondeau. La Besson.

gracieusem.t

fin.

fin.

Rondeau.

Rondeau

Sixiéme Suitte.

Prélude. Le Marquis de Simione.

Gravement.

Reprise.

Allemande. La St. Vallier.

Gayment.

Reprise.

Gayment.

Fantaisie.

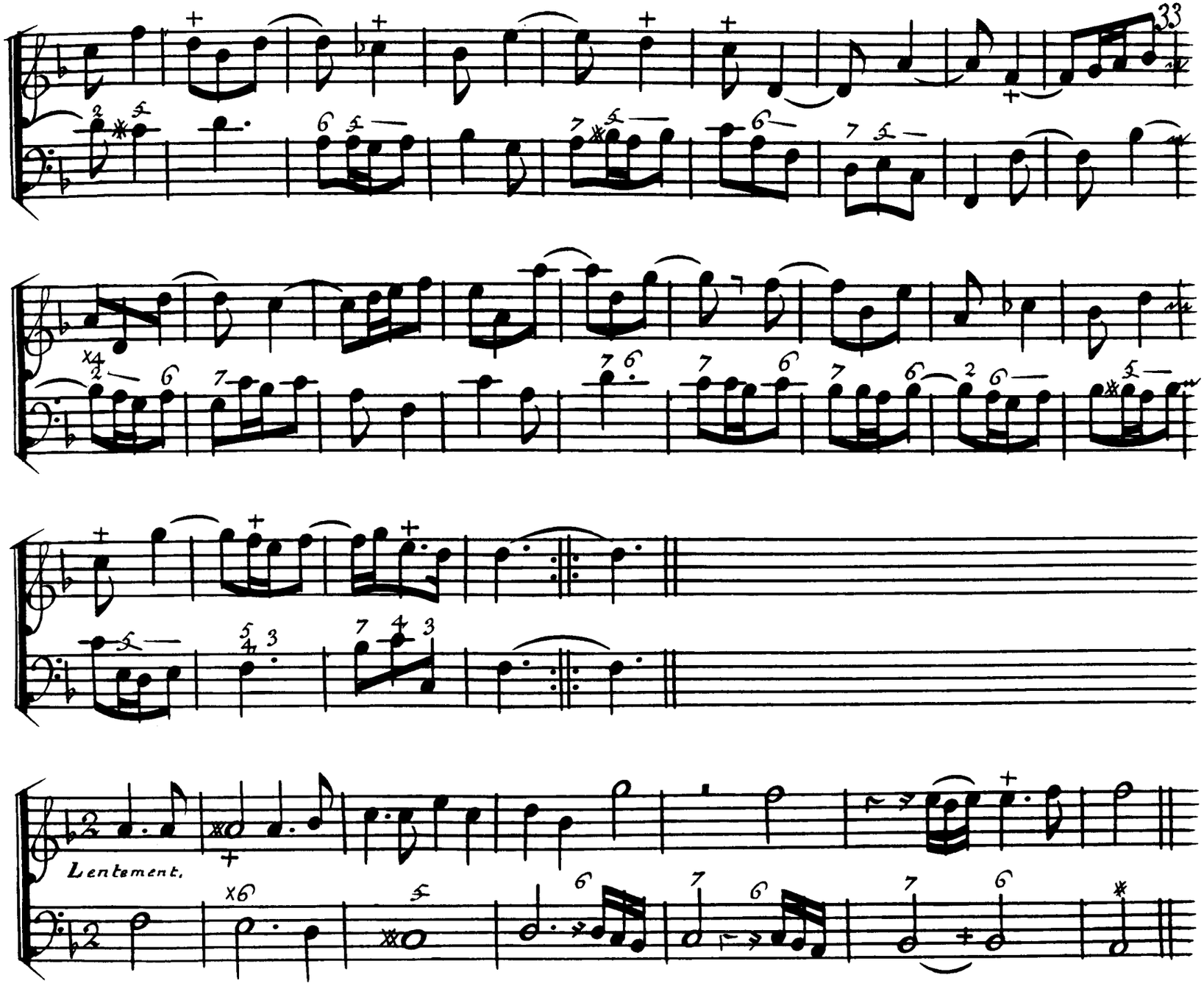
Lentement.

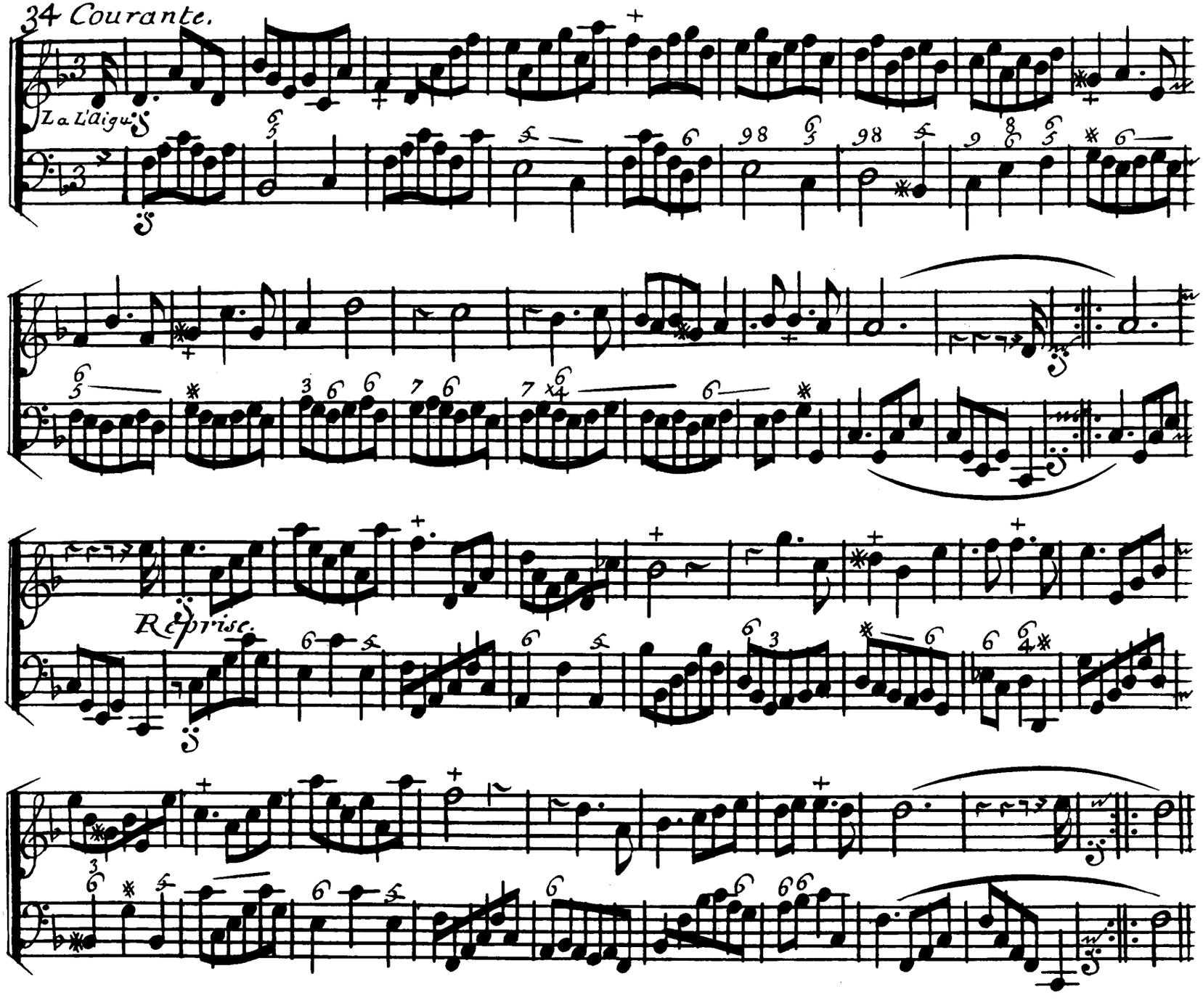
Courante.
La L'aigu.
Reprise.

Tres lentement.

Notes égales.

Gigue. La L'aigu.

Reprise.

Septiéme Suitte.

Prélude.

Un peu pl.s viste et gracieusem.t

Reprise.

Un peu pl.s viste, et gracieusem.t

Allemande. L'alphonse

Legerement.

doux.

fort. doux. fort.

Reprise.

Legérement.

Rondeau. Le Boissieux

Gracieusement.

Rondeau.

Menuet en Rondeau.

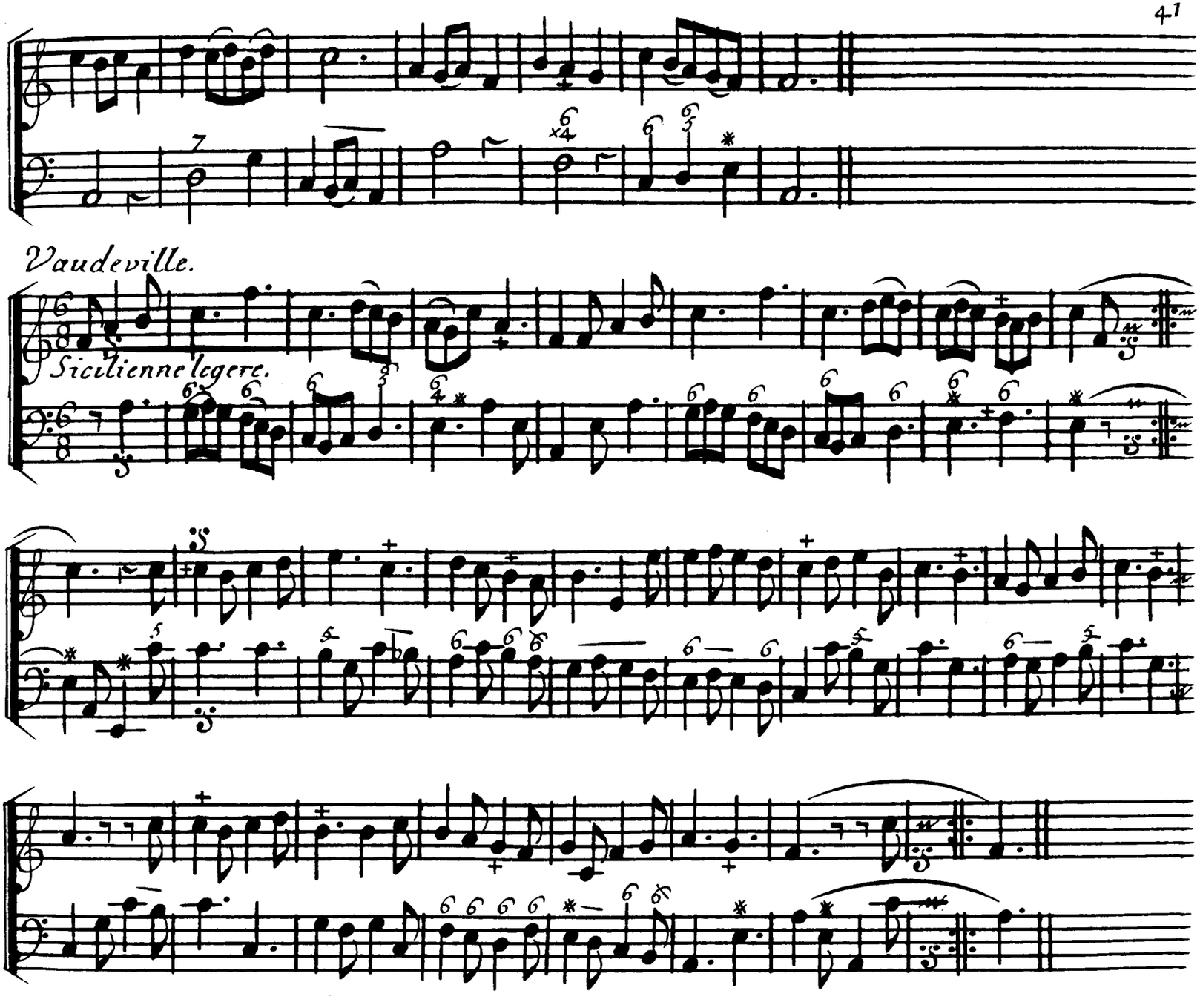
Vaudeville.
Sicilienne legere.

Huitiéme Suitte.

Lentement.

Prélude. Le Ripert.

Reprise.

Legerement.

Allemande.

La Provençale.

Reprise.

Courante.

Petite Reprise.

Petite Reprise.

Legerement.

Gigue.

Reprise.

Neufiéme Suitte.

Lentem.t et nottes égales.

Prélude.

Légérement.

Reprise.

Sarabande.

Reprise.

La Frenier.

Allemande

Reprise.

Sicilienne.

La Dornel.

Reprise.

Dixieme Suitte.

Le Changeur.

prélude.

Legérem.t

Reprise.

Très tendrement.

Sarabande.

Reprise.

La Soubise...

Allemande.

Reprise.

Lentement.

Courante. La Pièche

Reprise.

d'un air aisé.

Rondeau. Le Chapard.

Gigue.

XI.ème Suitte

Gracieusement.

Prelude.

doux. fort. doux.

fort. Reprise. doux fort.

doux.

fort.

Tres lentement.

Courante. La Duché.

Légérement.

Tendrement, et legerement.

La Samaritaine.

Reprise.

Chaconne Les Listenay.

Rondeau.

fin.

fin.

Rondeau

Legerement.

Allemande. La St. Vallier.

Reprise.

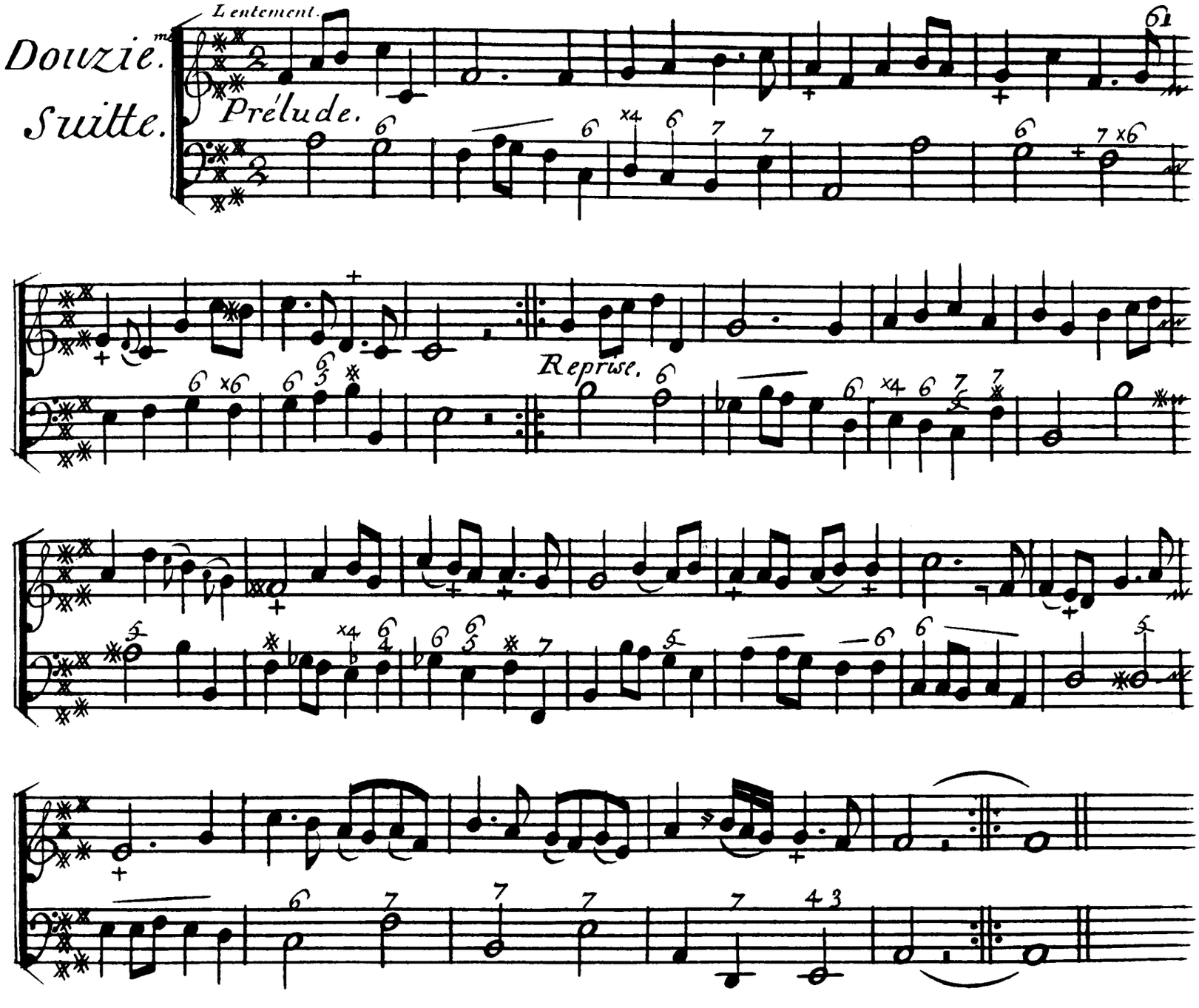
Douzie.me
Suitte.
Lentement.
Prélude.
Reprise.

Allemande. La Vendôme.

Reprise.

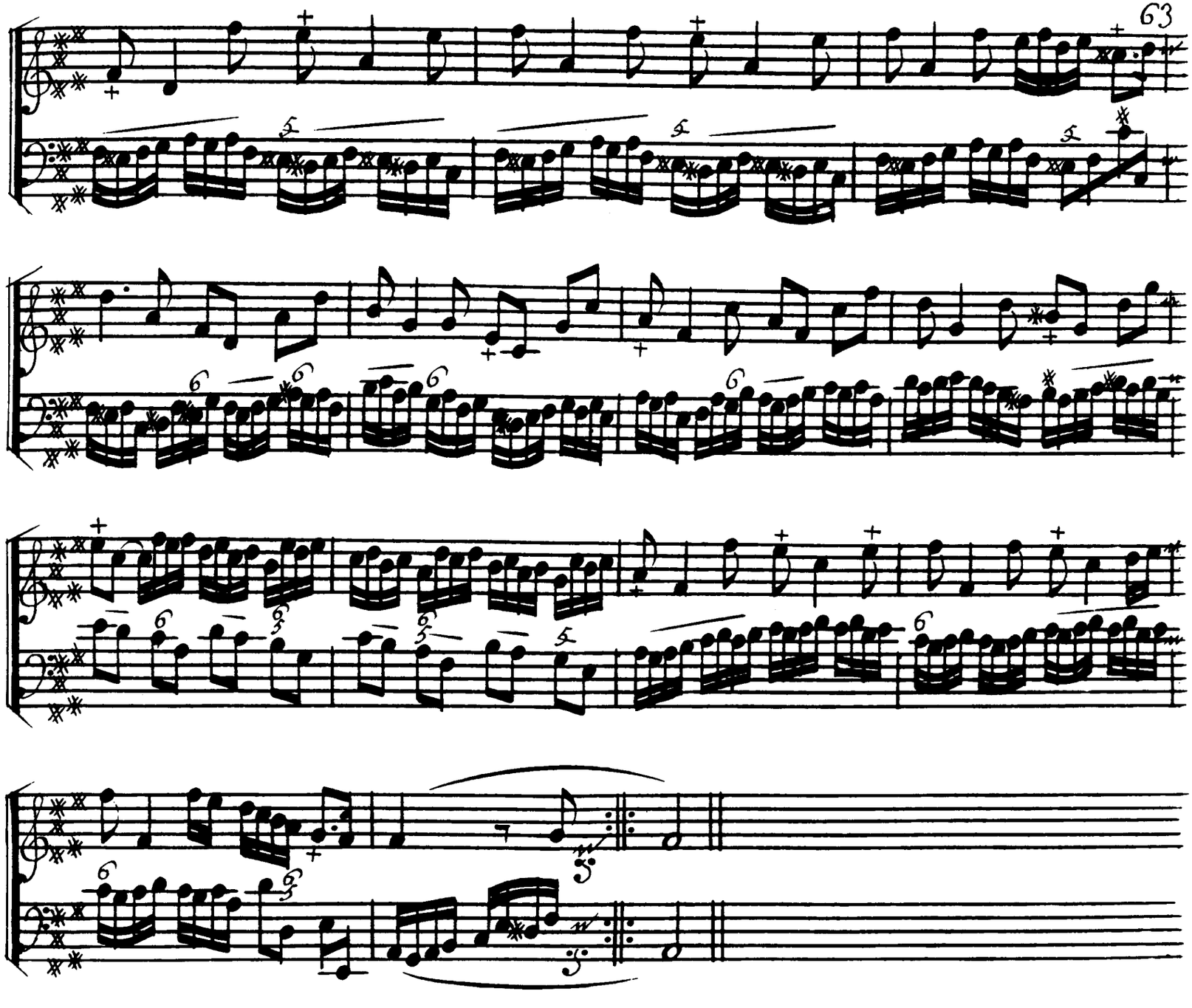

Sarabande.

Tendrement.

Reprise.

Le Grand Amiral.

Reprise.

Reflexion.

Reprise.

Gigue. La Gassendy.

Gay.

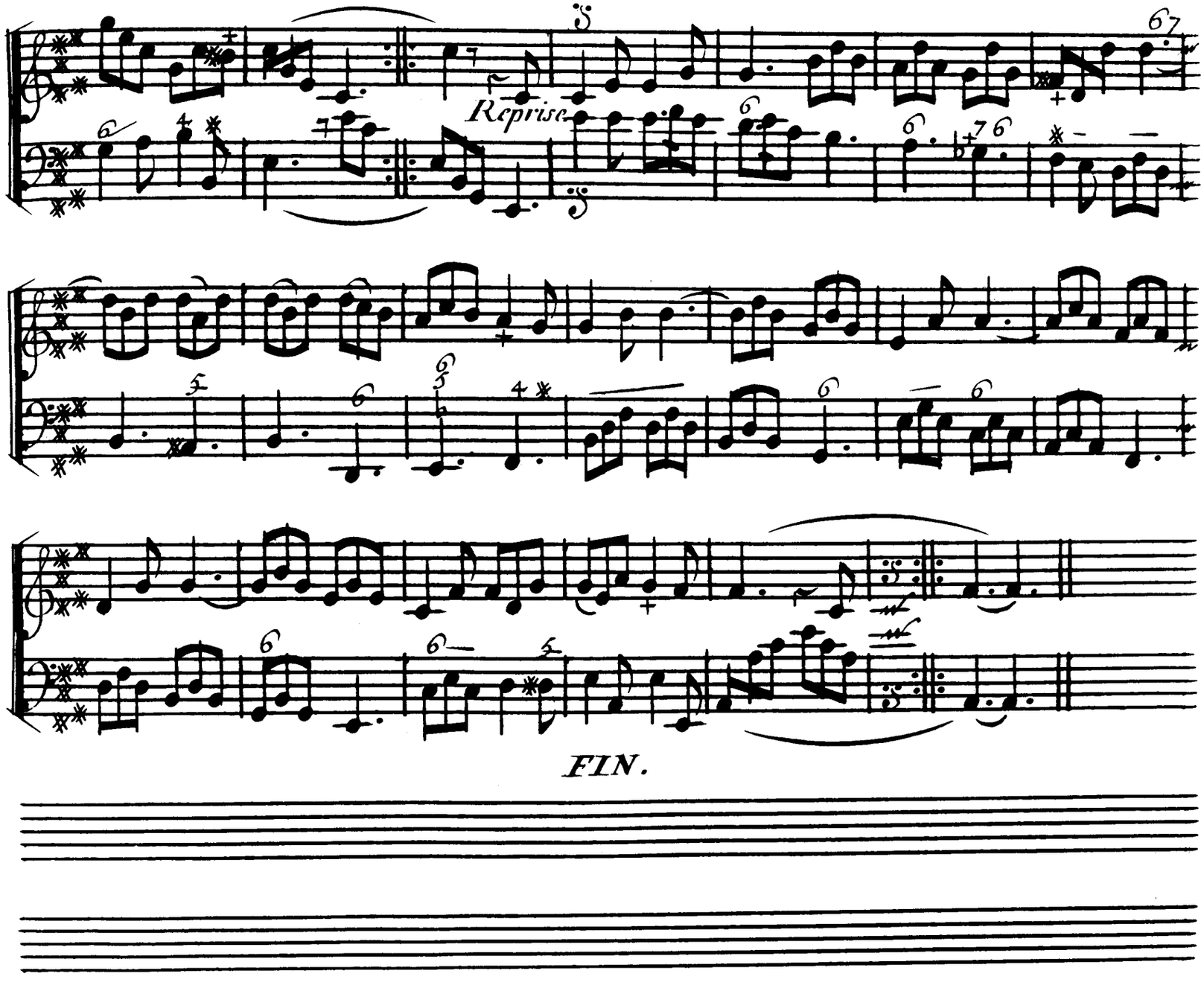
Reprise
FIN.

Copie du Privilége.

Loüis, par la grace de Dieu, Roy de France, et de Navarre: A nos ames et feaux Conseillers les gens te-
-nans nos Cours de Parlement, Maîtres des Requêtes de Notre Hôtel, Grand Conseil, Prevost de Paris
Baillifs, Senechaux, leurs Lieutenans Civils, et a tous autres nos Juges et Officiers qu'il appartiendra, Salut.
Notre Amé François Chauvon nous a fait exposer qu'il desireroit donner au public divers ouvrages de Mu-
-sique, tant vocale qu'instrumentale, et particulierement pour les flûtes-traversieres, a deux ou plusieurs parties
de sa composition, S'il nous plaisoit de luy accorder nos lettres de Priwilege sur ce, necessaires. A ces causes, vou-
-lant favorablement traiter l'exposant, Nous luy avons permis et accordé, permetons et accordons par ces presen-
-tes de faire imprimer graver, vendre, et debiter dans l'étendue de notre bonne Ville et fauxbourgs de Paris seule-
-ment, par tel imprimeur ou graveur qu'il voudra choisir, tous les ouvrages de Musique tant vocale, qu'instru-
-mentale, et pour les flûtes-traversieres, a deux ou plusieurs parties de sa composition, en tant de volumes, de telle ma-
-ge, et caracteres, et autant de fois que bon luy semblera pendant le tems de quinze années consecutives a comp-
-ter du jour et datte des presentes; Deffendons a tous imprimeurs, graveurs, et autres personnes de quelque quali-
-té et condition qu'elles soient, d'imprimer, faire imprimer, graver, ou contrefaire, vendre ny débiter en tout,
ny en partie, lesdits ouvrages de Musique, et d'en faire aucuns extraits, sous quelque pretexte que ce puisse être
même d'impression étrangere sans le consentement par écrit de l'Exposant ou de ses ayans cause, sous peine
de quinze cents livres d'amende contre chacun des contrevenans, aplicables, un tiers a nous, un tiers a l'hôtel-
Dieu de Paris, et l'autre tiers a l'Exposant, de confiscation des exemplaires contrefaits, et de tous dépens dom-
-mages et interests; A condition de faire enregistrer ces presentes dans trois mois du jour de leur datte sur le
registre de la communauté des imprimeurs et libraires de Paris; que l'impression ou la gravure desdits Ouvra-
-ges sera faite dans notre Royaume, et non ailleurs, sera en bon papier et beau caractere conformément aux
reglemens de la librairie; et qu'avant l'exposition dudit livre en vente, il en sera mis deux exemplaires dans
notre biblioteque publique, un dans le Cabinet de nos livres en notre Château du Louvre, et un dans la bibliote-
-que de Notre tres Cher & feal Chevalier Chancelier de France Le Sieur Voisin Commandeur de nos Ordres. Le tout
a peine de nullité des presentes; du contenu desquelles vous mandons et enjoignons de faire jouir d'user l'Exposant
pleinement et paisiblement sans souffrir qu'il luy soit fait aucuns trouble ou empêchement Voulons que la Cop-
-pie des presentes, qui sera imprimée au commencement ou a la fin de chacun desdits ouvrages, soit tenue pour
duement signifiée: et qu'aux coppies collationnées par l'un de nos amez feaux Conseillers Secretaires, foy soit ad-
-joûtée comme a l'original. Commandons au premier notre huissier ou Sergent de faire pour l'execution des pre-
-sentes tous actes requis et necessaires sans demander autre permission; et nonobstant lettres, a ce contraires:
Car tel est notre plaisir. Donné a Paris le 15.e jour de décembre l'an de grace 1716 et de notre Regne le 2.e
Par le Roy en son Conseil, Signé Besnier. Les Exemplaires ont été fournis.